DIARIO OCCIDENTE

ESPECIAL RESULTADOS UNIVALLE

Julio de 2020

¿Cómo enamorarse de su carrera?

Cambiale el sumario de la portada por este: El camino para elegir la carrera debe ser muy honesto, autoevaluando sus verdaderos gustos, preferencias y, sobre todo, sus competencias frente al tema que le gusta. Aquí algunos tips para elegir adecuadamente el plan de estudios que marcará su vida.

Todo lo que usted debe tener en cuenta

¿Va a elegir carrera en medio de la pandemia?

Los jóvenes se encuentran en una de las etapas más importante de sus vidas, formándose y definiendo su futuro profesional, lo que le abrirá las puertas al mercado laboral o al desarrollo de sus ideas de negocios, por lo tanto, se hace necesario que establezcan prioridades frente al aprovechamiento del tiempo y las bondades que ofrece la educación en modalidad virtual.

Sin embargo, con la decisión tomada por el Ministerio de Educación de extender la restricción de clases presenciales, también se está considerando que la presencialidad y las prácticas son muy necesarias en el proceso de aprendizaje y ya se plantea la posibilidad de hacer una combinación de estas.

Pero todas las dudas que genera en los estudiantes una decisión tan importante como la carrera, requiere que se pongan sobre la mesa todas las incertidumbres para que esta decisión se tome acompañado de su entorno inmediato, ya que si el estudiante continúa su formación debe contar con el apoyo de la familia y tener las condiciones adecuadas como conectividad, dispositivos electrónicos, espacios adecuados pero sobretodo apoyo. Además es importante que tenga en cuenta que será un trabajo independiente que le implicará una mayor responsabilidad y compromiso.

Y a la hora de decidir es vital que nadie más decida por el estudiante, debe conectarse con su ser interior y escoger con honestidad la carrera que estudiará, siempre pensando en su futuro profesional.

Comparar las diferentes ofertas de la carrera de su interés, es fundamental verificando que sean instituciones acreditadas por el Ministerio de Educación Nacional.

Una vez identificada la carrera de interés, hablar con personas que estén ejerciendo dicha carrera o visitar una universidad y hablar con los estudiantes de los últimos semestres, puede aportar mucho a la decisión.

También puede observar las actividades que se realizan diariamente en dicha profesión.

www.fadp.edu.co

FUNDACIÓN ACADEMIA DE DIBUJO PROFESIONAL
Vigilada Mineducación.

Conoce nuestra oferta académica especializada en Diseño y Creatividad y saca el diseñador en potencia que hay en ti. Son 2 días de pura inspiración.

JUEVES 9 DE JULIO	VIERNES 10 DE JULIO
2pm Producción en Diseño de Interiores	**2pm** Producción de Audio y Vídeo
3pm Dibujo Arquitectónico y Decoración	**3pm** Producción en Publicidad
4pm Producción Multimedial	**4pm** Diseño de Modas
5pm Diseño Gráfico	**5pm** Produccción en Diseño Industrial

LINK DE ACCESO: www.fadp.edu.co/openhousefest

AREANDINA
Fundación Universitaria del Área Andina

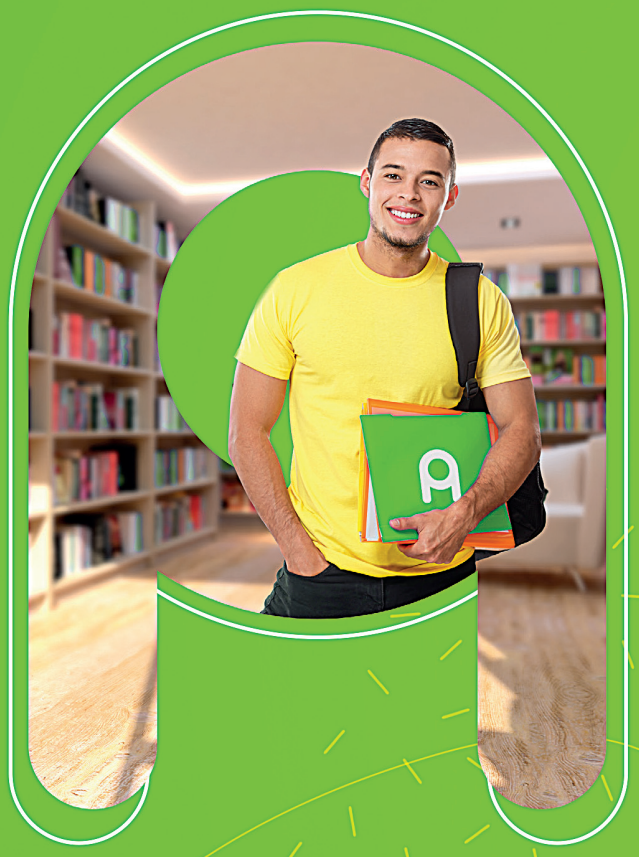

¡REFIERE A TUS AMIGOS

PARA QUE SEAN PARTE DE LA
GENERACIÓN QUE TRANSFORMA
Y GANA!

Entre más refieras, más ganas

Refiere a tus amigos en:

referidos.areandina.edu.co

@areandina

MATRÍCULAS ABIERTAS

Más información
Comunícate al 340 1516

*Aplican términos y condiciones, más información en www.areandina.edu.co - VIGILADA MINEDUCACIÓN

LISTA DE ADMITIDOS - CALI

SEGUNDO PERÍODO DE 2020

¡LA UNIVERSIDAD DEL VALLE DA LA BIENVENIDA A SUS NUEVOS ESTUDIANTES!

ADMINISTRACIÓN DE EMPRESAS (D) - REGISTRO SNIES: 580

202040052 202040186 202040237 202040294 202040399 202040422 202040684 202040704 202040735 202040848 202040955 202041167 202041183 202041388 202041479 202041707 202041743 202041875 202041978 202041996 202042070 202042223 202042271 202042278 202042423 202042470 202042500 202042510 202042549 202042575 202042596 202042598 202042780 202042802 202042889 202042957 202043017 202043037 202043067 202043086 202043216 202043227 202043472 202043520 202043568 202077229 202077290 202077582

ARQUITECTURA (D) - REGISTRO SNIES: 591

202040066 202040178 202040193 202040240 202040356 202040400 202040436 202040482 202040569 202040571 202040659 202040756 202040966 202041062 202041103 202041153 202041174 202041354 202041359 202041451 202041505 202041514 202041666 202041776 202041793 202042017 202042059 202042062 202042155 202042186 202042236 202042263 202042273 202042367 202042445 202042457 202042749 202042795 202042860 202042935 202043140 202043151 202043223 202043350 202043440 202043443 202043458 202043498 202043690 202043731 202077224 202077490 202077495

BACTERIOLOGÍA Y LABORATORIO CLÍNICO (D) - REGISTRO SNIES: 565

202040022 202040035 202040202 202040241 202040345 202040388 202040410 202040461 202040637 202040647 202040691 202040812 202040846 202040854 202040908 202041150 202041250 202041736 202041820 202041872 202042047 202042194 202042213 202042341 202042385 202042424 202042454 202042667 202042895 202043162 202043201 202043285 202043394 202043402 202043452 202043462 202043626 202043697 202077418 202077671

COMERCIO EXTERIOR (D) - REGISTRO SNIES: 1953

202040024 202040031 202040069 202040136 202040142 202040343 202040581 202040890 202040915 202040916 202040956 202040975 202040984 202041038 202041073 202041123 202041158 202041301 202041358 202041377 202041383 202041440 202041543 202041604 202041631 202041709 202041732 202041749 202041907 202041944 202042022 202042102 202042249 202042288 202042318 202042348 202042474 202042630 202042821 202042824 202042936 202043029 202043154 202043339 202043504 202043527 202043556 202077222

CONTADURÍA PÚBLICA (D) - REGISTRO SNIES: 581

202040062 202040131 202040246 202040366 202040437 202040609 202040625 202040641 202040775 202040799 202040828 202040829 202040911 202040928 202040980 202041399 202041432 202041446 202041562 202041670 202041830 202041874 202041913 202041928 202041933 202041954 202042025 202042046 202042120 202042172 202042254 202042399 202042748 202042905 202043025 202043063 202043108 202043252 202043255 202043301 202043382 202043385 202043485 202043486 202043544 202043563 202077239 202077302 202077514

ECONOMÍA (D) - REGISTRO SNIES: 579

202040029 202040088 202040107 202040114 202040173 202040174 202040184 202040211 202040302 202040424 202040443 202040560 202040614 202040636 202040675 202040695 202040754 202040793 202040839 202040967 202041009 202041011 202041071 202041074 202041093 202041142 202041165 202041205 202041328 202041334 202041353 202041518 202041557 202041572 202041762 202041765 202041881 202041957 202041959 202042211 202042274 202042275 202042388 202042561 202042690 202042721 202042930 202043012 202043137 202043311 202043381 202043493 202043559 202043587 202043588 202043594 202043598 202043648 202043672 202043684 202077218 202077411

ENFERMERÍA (D) - REGISTRO SNIES: 566

202040017 202040067 202040097 202040196 202040337 202040438 202040585 202040732 202040753 202040772 202040788 202040840 202040867 202040919 202040964 202041013 202041058 202041083 202041191 202041261 202041265 202041275 202041288 202041308 202041502 202041782 202041935 202041969 202042015 202042021 202042169 202042251 202042347 202042501 202042953 202043129 202043215 202043309 202043348 202043469 202043635 202077241 202077278 202077301 202077468 202077517 202077597

ESTUDIOS POLÍTICOS Y RESOLUCIÓN DE CONFLICTOS (D)- REGISTRO SNIES: 16014

202040039 202040116 202040195 202040267 202040300 202040308 202040347 202040363 202040387 202040442 202040504 202040702 202040724 202040755 202040827 202040929 202040932 202040936 202041105 202041175 202041196 202041285 202041315 202041407 202041436 202041448 202041613 202041768 202041774 202041849 202041950 202042029 202042056 202042199 202042240 202042272 202042328 202042552 202042647 202042746 202042799 202042907 202042943 202042988 202042994 202043071 202043289 202043296 202043537 202043569 202043582 202043634 202043670 202077342 202077355

FÍSICA (D) - REGISTRO SNIES: 594

202040013 202040084 202040087 202040150 202040156 202040163 202040238 202040323 202040376 202040566 202040617 202040628 202040797 202040808 202040933 202040952 202041134 202041214 202041228 202041303 202041318 202041364 202041414 202041515 202041524 202041541 202041647 202041722 202041842 202041885 202041888 202041997 202042060 202042241 202042366 202042606 202042796 202042938 202042997 202043122 202043175 202043222 202043228 202043354 202043393 202043449

FISIOTERAPIA (D) - REGISTRO SNIES: 568

202040004 202040108 202040158 202040523 202040526 202040769 202040780 202040879 202040943 202040961 202041012 202041203 202041235 202041470 202041471 202041497 202041517 202041630 202041742 202041836 202041845 202042007 202042042 202042095 202042119 202042153 202042226 202042242 202042306 202042320 202042364 202042411 202042530 202042765 202042844 202042914 202043038 202043044 202043303 202043421 202043705

FONOAUDIOLOGÍA (D) - REGISTRO SNIES: 569

202040050 202040065 202040081 202040220 202040248 202040257 202040297 202040351 202040469 202040492 202040493 202040559 202040593 202040744 202040830 202040989 202041224 202041405 202041421 202041462 202041501 202041621 202041627 202041748 202041753 202041756 202042058 202042103 202042146 202042361 202042403 202042494 202042535 202042682 202043042 202043477 202043717 202077399 202077429 202077638

INGENIERÍA AGRÍCOLA (D) - REGISTRO SNIES: 582

202040503 202040578 202040589 202040649 202040653 202040719 202040748 202040783 202040947 202040948 202041035 202041036 202041042 202041051 202041069 202041086 202041197 202041231 202041274 202041302 202041338 202041360 202041392 202041434 202041438 202041648 202041686 202041771 202041781 202041804 202041868 202041877 202041916 202041982 202042020 202042035 202042036 202042157 202042329 202042672 202042835 202042963 202042974 202043072 202043314 202043484 202043525 202043694 202043744 202077523 202077577

INGENIERÍA CIVIL (D) - REGISTRO SNIES: 583

202040040 202040137 202040221 202040293 202040354 202040449 202040546 202040750 202040853 202041140 202041199 202041206 202041273 202041387 202041404 202041431 202041435 202041521 202041532 202041540 202041544 202041579 202041754 202041862 202041870 202041884 202042244 202042374 202042472 202042560 202042790 202043115 202043160 202043202 202043248 202043251 202043434 202043454 202043478 202043627 202043673 202043691 202043706 202043746 202077213 202077351 202077591 202077657 202077681

INGENIERÍA DE ALIMENTOS (D) - REGISTRO SNIES: 20261

202040044 202040106 202040378 202040466 202040635 202041132 202041200 202041246 202041247 202041253 202041263 202041272 202041510 202041658 202041687 202042147 202042344 202042370 202042396 202042440 202042655 202042685 202042775 202042779 202042966 202043066 202043190 202043212 202043241 202043315 202043413 202043459 202043488 202043645 202043659 202043665 202043696 202043725 202077453 202077595

INGENIERÍA DE MATERIALES (D) - REGISTRO SNIES: 2966

202040190 202040218 202040403 202040513 202040687 202040701 202040713 202040976 202041055 202041057 202041185 202041232 202041396 202041453 202041506 202041676 202041710 202041822 202041864 202041970 202041980 202041984 202042123 202042192 202042214 202042292 202042308 202042401 202042532 202042636 202042648 202042651 202042819 202042851 202042857 202042927 202042990 202043372 202043373 202043380 202043396 202043467 202043638 202043688 202043712

INGENIERÍA DE SISTEMAS (D) - REGISTRO SNIES: 584

202040051 202040104 202040216 202040393 202040419 202040430 202040506 202040507 202040514 202040634 202040751 202040801 202040882 202041041 202041138 202041221 202041260 202041294 202041385 202041622 202041716 202041750 202041790 202041817 202041908 202042055 202042426 202042546 202042547 202042559 202042568 202042577 202042585 202042711 202042954 202043092 202043203 202043246 202043291 202043321 202043358 202043508 202043531 202043554 202043606 202043737 202077233

INGENIERÍA ELÉCTRICA (D) - REGISTRO SNIES: 585

202040007 202040058 202040064 202040082 202040098 202040281 202040298 202040379 202040475 202040529 202040540 202040591 202040619 202040864 202040865 202040885 202041115 202041161 202041192 202041342 202041667 202041876 202042031 202042038 202042096 202042100 202042126 202042356 202042469 202042544 202042692 202042734 202042766 202042781 202042999 202043069 202043198 202043218 202043260 202043363 202043502 202077247 202077439 202077605

INGENIERÍA ELECTRÓNICA (D) - REGISTRO SNIES: 586

202040006 202040071 202040170 202040258 202040342 202040362 202040408 202040448 202040454 202040549 202040573 202040660 202040666 202040824 202040832 202040847 202040861 202040883 202040970 202041046 202041276 202041675 202041720 202041912 202042010 202042116 202042229 202042262 202042282 202042309 202042333 202042337 202042417 202042590 202042762 202042767 202042892 202042901 202042902 202043016 202043033 202043290 202043403 202043446 202043476 202077336 202077579 202077610

INGENIERÍA INDUSTRIAL (D) - REGISTRO SNIES: 587

202040002 202040008 202040025 202040034 202040118 202040146 202040203 202040289 202040344 202040358 202040365 202040397 202040495 202040561 202040584 202040663 202040705 202040733 202040838 202040904 202041179 202041215 202041264 202041367 202041370 202041811 202041826 202041843 202041855 202041878 202041985 202041989 202042156 202042603 202042663 202042752 202042864 202042883 202042995 202043015 202043060 202043125 202043167 202043619 202077207 202077324 202077545

INGENIERÍA MECÁNICA (D) - REGISTRO SNIES:588

202040063 202040157 202040229 202040230 202040389 202040423 202040451 202040621 202040669 202040712 202040718 202040779 202040850 202041010 202041034 202041155 202041188 202041189 202041266 202041267 202041298 202041491 202041503 202041846 202041993 202042093 202042124 202042138 202042141 202042191 202042363 202042391 202042438 202042511 202042534 202042753 202042903 202043602 202043607 202043608 202043640 202043722 202077249 202077424 202077477

INGENIERÍA QUÍMICA (D) - REGISTRO SNIES: 589

202040049 202040110 202040176 202040209 202040263 202040271 202040316 202040317 202040324 202040421 202040491 202040547 202040555 202040667 202040727 202040740 202041173 202041230 202041357 202041509 202041653 202041731 202041745 202041983 202042150 202042170 202042197 202042397 202042416 202042442 202042509 202042580 202042632 202042639 202042758 202043111 202043172 202043362 202043441 202043466 202077496 202077510

INGENIERÍA SANITARIA Y AMBIENTAL (D) - REGISTRO SNIES: 54459

202040021 202040119 202040129 202040132 202040149 202040286 202040411 202040580 202040723 202040777 202040813 202040836 202040905 202040925 202040982 202041209 202041256 202041289 202041305 202041398 202041443 202041602 202041773 202041967 202042037 202042094 202042164 202042335 202042365 202042428 202042527 202042553 202042617 202042687 202042769 202042776 202042899 202042925 202043213 202043257 202043442 202043529 202043546 202043656 202077369 202077507 202077549

INGENIERÍA TOPOGRÁFICA (D) - REGISTRO SNIES: 5004

202040249 202040440 202040519 202040747 202040760 202040798 202040843 202040906 202040937 202040950 202041000 202041254 202041277 202041382 202041397 202041527 202041548 202041740 202042019 202042088 202042121 202042145 202042179 202042502 202042593 202042702 202042825 202043113 202043208 202043236 202043253 202043263 202043322 202043334 202043335 202043359 202043491 202043500 202043566 202043745 202077454 202077473

LICENCIATURA EN EDUCACIÓN FÍSICA Y DEPORTE (D) - REGISTRO SNIES: 106564

202040023 202040162 202040201 202040260 202040275 202040282 202040360 202040456 202040494 202040509 202040535 202040620 202040708 202040849 202041002 202041082 202041121 202041131 202041248 202041528 202041654 202041692 202041766 202041829 202041887 202041931 202041938 202041998 202041999 202042089 202042115 202042201 202042222 202042243 202042315 202042381 202042434 202042462 202042485 202042499 202042578 202042611 202042811 202042840 202042868 202042911 202042967 202042981 202043149 202043195 202043258 202043294 202043318 202043367 202043473 202043494 202043595 202043633 202077607 202077609

LICENCIATURA EN HISTORIA (D) - REGISTRO SNIES: 555

202040010 202040091 202040188 202040200 202040233 202040303 202040444 202040490 202040500 202040505 202040511 202040558 202040586 202040693 202040765 202040819 202041072 202041112 202041145 202041233 202041369 202041376 202041539 202041669 202041746 202041764 202041835 202041951 202041964 202042051 202042189 202042216 202042224 202042280 202042281 202042310 202042324 202042410 202042644 202042659 202042708 202042866 202042944 202043068 202043075 202043143 202043146 202043163 202043199 202043347 202043376 202043461 202043510 202043523 202043534 202043613 202077345

LICENCIATURA EN MATEMÁTICAS (D) - REGISTRO SNIES: 106860

202040047 202040537 202040611 202040633 202040656 202040763 202040971 202041229 202041417 202041459 202041472 202041542 202041695 202041808 202041897 202041960 202041988 202042002 202042174 202042221 202042260 202042266 202042456 202042505 202042528 202042761 202043168 202043261 202043379 202043414 202043456 202043465 202043528 202043715 202077321 202077341 202077434 202077476 202077492 202077606 202077633

ODONTOLOGÍA (D) - REGISTRO SNIES:571

202040020 202040148 202040169 202040206 202040217 202040247 202040283 202040534 202040550 202040553 202040594 202040802 202040816 202040852 202040960 202040972 202041075 202041234 202041316 202041442 202041552 202041605 202041628 202041650 202041688 202041783 202041812 202041818 202041823 202041953 202041974 202042012 202042129 202042297 202042841 202042904 202042956 202043034 202043039 202043058 202043074 202043091 202043110 202043130 202043460 202043489 202077407 202077466 202077502

TECNOLOGÍA EN ATENCIÓN PREHOSPITALARIA (N) - REGISTRO SNIES: 15911

202040145 202040159 202040321 202040328 202040539 202040577 202040638 202040680 202040767 202040831 202040914 202041004 202041053 202041080 202041098 202041168 202041212 202041279 202041346 202041581 202041582 202041585 202041640 202041684 202041767 202041778 202041902 202041930 202041934 202042071 202042128 202042139 202042149 202042302 202042353 202042422 202042435 202042504 202042576 202042615 202042634 202042706 202042712 202042724 202042729 202043093 202043104 202043404 202043405 202043409 202043492 202043506 202043654 202077281 202077625

TECNOLOGÍA EN ELECTRÓNICA (N) - REGISTRO SNIES: 15943

202040588 202040673 202040730 202041001 202041077 202041137 202041423 202041461 202041568 202041920 202041925 202042392 202042395 202042679 202042723 202042782 202042867 202043179 202043186 202043211 202043217 202043319 202043341 202043597 202077410

TECNOLOGÍA EN MANEJO Y CONSERVACIÓN DE SUELOS Y AGUAS (N) - REGISTRO SNIES: 16005

202040093 202040522 202040646 202040703 202041008 202041065 202041464 202041482 202041525 202041563 202041646 202041834 202041841 202041886 202041937 202042233 202042409 202042475 202042531 202042649 202042713 202042827 202042849 202042862 202043229 202043279 202043410 202043511 202043552 202043558 202043562 202043571 202043577 202043581 202043622 202043678 202043687 202043747 202077318 202077339 202077378 202077462 202077494

TECNOLOGÍA EN SISTEMAS DE INFORMACIÓN (N) - REGISTRO SNIES: 15955

202040096 202040127 202040153 202040171 202040198 202040223 202040235 202040252 202040568 202040746 202040785 202040794 202040805 202040991 202041109 202041217 202041286 202041337 202041402 202041425 202041554 202041583 202041691 202041700 202041726 202041800 202041981 202042001 202042270 202042393 202042419 202042589 202042608 202042676 202042697 202042836 202042873 202042893 202043049 202043107 202043183 202043233 202043270 202043292 202043723 202077250 202077419

TERAPIA OCUPACIONAL (D) - REGISTRO SNIES: 572

202040019 202040070 202040100 202040215 202040268 202040301 202040335 202040467 202040485 202040570 202040592 202040599 202040792 202040814 202040857 202040894 202040963 202040969 202041015 202041090 202041255 202041259 202041468 202041769 202042039 202042134 202042196 202042245 202042286 202042330 202042378 202042481 202042571 202042640 202042923 202042983 202042992 202043119 202043124 202043272 202043274 202043281 202043293 202043364 202043596 202043718 202077328 202077575 202077687

TECNOLOGÍA QUÍMICA (D) - REGISTRO SNIES: 549

202040018 202040073 202040134 202040266 202040318 202040401 202040654 202040694 202040953 202041104 202041149 202041283 202041295 202041350 202041420 202041484 202041511 202041576 202041606 202041615 202041699 202041721 202041770 202041924 202041962 202042024 202042045 202042208 202042253 202042298 202042316 202042398 202042429 202042431 202042480 202042612 202042725 202042726 202042816 202042897 202042964 202042979 202042989 202043051 202043064 202043230 202043275 202043378 202043475 202077304 202077420 202077456

D: Jornada Diurna N: Jornada Nocturna

PARA FORMALIZAR LA MATRÍCULA FINANCIERA Y ACADÉMICA

Todos los admitidos que figuran en esta lista, deben ingresar **desde el jueves 2 de julio de 2020 a la página http://admisiones.univalle.edu.co, al casillero digital,** utilizando el **código (nueve digitos) y el número de referencia** que aparece en la cosntancia de inscripción que le generó el sistema después de haber finalizado de diligenciar el formulario de inscripción (si usted no tiene la constancia puede consultar el código y el número de referencia ingresando a la opción "Olvide mi código").

En el casillero digital está disponible la siguiente información: Carta de bienvenida, carga de los documentos para la matrícula financiera y matrícula académica, información para el examen de proficiencia en inglés y las inducciones correspondientes al ingreso a la Universidad.

El ingreso al casillero se realizará en forma ordenada así:

Programas de la Facultad de Ciencias Naturales y Exactas a **partir de las 3:00 p.m**.

Programas de la Facultad de Humanidades a **partir de las 3:00 p.m**.

Programas de la Facultad de Ciencias Sociales y Económicas a **partir de las 3:00 p.m**.

Programas del Instituto de Educación y Pedagogía a **partir de las 3:30 p.m**.

Programa del Instituto de Psicología a **partir de las 3:30 p.m**.

Programas de la Facultad de Artes Integradas a **partir de las 3:30 p. m.**

Programas de la Facultad de Salud a **partir de las 3:30 p. m.**

Programa de la Facultad de Ingeniería a **partir de las 4:00 p.m**.

Programas de la Facultad de Ciencias de la Administración a **partir de las 4:00 p.m.**

INFORMACIÓN IMPORTANTE

` **DOCUMENTOS NECESARIOS PARA MATRÍCULA FINANCIERA Y ACADÉMICA:** Todos los admitidos deben cargar en el formato digital que se específica, los documentos necesarios para realizar la matrícula financiera y académica**, los días 6, 7 y 8 de julio de 2020 (las especificaciones de los documentos las encontrará en el paso 1 del casillero digital).**

` Quien no realice el anterior procedimiento, **PODRÁ PERDER EL CUPO** y será reemplazado en el llamado adicional que se publicará en la página Web **http://inscripciones.univalle.edu.co** el **martes 14 de julio de 2020.**

` La Universidad del Valle informa que al realizar las verificaciones ante las instancias correspondientes resultaron aspirantes con inconsistencias, los cuales fueron eliminados del proceso de selección. El listado de los aspirantes con inconsistencias se encuentra publicado en la página Web del Área de admisiones **http://admisiones.univalle.edu.co**

` La Universidad del Valle continúa realizando verificaciones internas y ante las autoridades correspondientes de la información y de los documentos suministrados por los aspirantes. De encontrarse alguna inconsistencia se procederá de acuerdo con lo establecido en la Resolución Nº 045 del 4 de abril de 2013 del Consejo Académico de la Universidad del Valle y los demás actos administrativos que la modifican.

REINSCRIPCIÓN

El **día 6 de julio de 2020** se realizará reinscripción para completar el cupo en los siguientes Programas Académicos:

1. **Licenciatura en Matemáticas (14 cupos)**: Podrán reinscribirse únicamente los aspirantes **NO ADMITIDOS** a los Programas de la Facultad de Ciencias Naturales y Exactas y de la Facultad de Ingeniería.

2. **Tecnología en Electrónica (N) (15 cupos)**: Podrán reinscribirse únicamente los aspirantes **NO ADMITIDOS** a los Programas de la Facultad de Ciencias Naturales y Exactas y de la Facultad de Ingeniería.

Los interesados deben ingresar el día indicado al enlace **admisiones.univalle.edu.co/new/reins** para diligenciar el formato correspondiente, utilizando el código y el número de referencia que aparece en la constancia de inscripción. **Mayor información solicítela al correo electrónico: admisiones@correounivalle.edu.co**

ÁREA DE ADMISIONES - Correo electrónico: admisiones@correounivalle.edu.co - Página web: http://admisiones.univalle.edu.co

CREADA POR ORDENANZA Nº 012 DE 1945 - PERSONERÍA JURÍDICA - DECRETO Nº 1406 DEL 21 DE JUNIO DE 1956

En febrero del 2020 el ICONTEC entregó a la Universidad del Valle los certificados de la renovación del Sistema de Gestión de Calidad por tres años.
El alcance de la certificación aplica para:

- **Diseño y desarrollo de programas académicos.**
- **Prestación de servicios de educación formal superior de pregrado y posgrado (especialización, maestría y doctorado) y educación continuada asociada a los programas académicos.**
- **Servicios de investigación científica y experimental y consultoría en temas relacionados con la ciencia y la tecnología, la cultura, el arte y las humanidades.**

Certificado Nº SC7267-1
Certificado Nº SC7267-2
Certificado Nº SC7267-3

Certificado GP190-1

■ Indispensables para hacer un mejor trabajo

¿Cómo tener las clases virtuales más eficientes?

El internet se ha convertido en herramienta clave para millones de personas alrededor del mundo que llevan varios meses estudiando, trabajan doy conectándose con el mundo exterior a través de una pantalla.

Dado que aún se encuentra lejana la fecha en la que los estudiantes podrán volver a las instituciones educativas para seguir aprendiendo, el reto es hacer más fácil la labor a través de lo virtual:

■ **Monitores de escritorio:** Contar con monitores más grandes y de mejor resolución facilita el desarrollo de clases virtuales al poder visualizar a la totalidad de los estudiantes al mismo tiempo y tener herramientas de apoyo simultaneas. Lo anterior aumenta el área de trabajo, la capacidad de multitarea, la gestión simultánea de varias ventanas, y mejora la calidad de imagen con resolución FullHD y 4K.

■ **Mobiliario cómodo:** Se debe contar con un escritorio y sillas ergonómicas para evitar malas posturas que a mediano y largo plazo pueden afectar su salud, como también disminuir su productividad laboral.

■ **Conectividad estable:** Para un óptimo rendimiento en las clases virtuales, presentación de diapositivas y demás encuentros creativos. Además Wifi estable.

■ **Equipos aptos:** Para que exista un mejor desempeño y pueda haber mayor aprovechamiento de las tecnologias, las herramientas de trabajo como computadores de escritorio o portátiles con suficiente memoria para guardar documentos y demás material laboral, son esenciales.

■ **Accesorios:** Los accesorios como: cámaras web, parlantes, audífonos, impresoras y tablets, ayudarán a que se desemvuelvan mejor y puedan interactuar de forma más completa con sus alumnos.

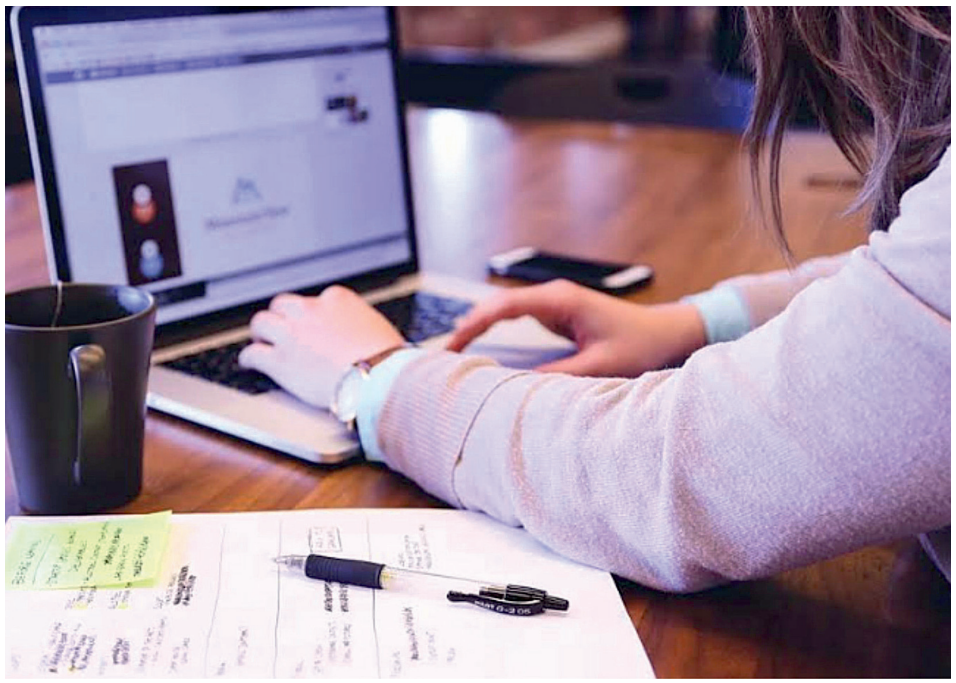

Evite la deserción universitaria

Enamórese de su carrera

Según el Ministerio de Educación Nacional, la deserción universitaria puede asociarse con la carencia de un proceso adecuado de orientación profesional.

Conocer de primera mano las habilidades e intereses personales es fundamental a la hora de elegir una carrera profesional, pues esta elección no sólo determinará su futuro, sino el éxito de la misma. Las malas decisiones frente a la selección de la carrera profesional son provocadas por desinformación y poco análisis.

En ese sentido, el Sistema para la prevención de la deserción (Spadies), indica que el principal factor que lleva a que los estudiantes deserten o se retiren de un programa académico de Educación Superior, se encuentra relacionado con el bajo nivel académico y deficiencias percibidas en la preparación previa que se transfiere desde el colegio, seguido por las condiciones económicas del estudiante o de su familia; es decir, que el bajo nivel académico se evidencia porque el programa no cumplió con las expectativas, necesidades e intereses personales.

Enamorarse

¿Entonces cómo elegir bien y enamorarse de su carrera? Aquí algunos tips:

- **Si está buscando qué estudiar e iniciar la etapa de formación profesional,** es importante a la hora de elegir un programa académico, tener los suficientes argumentos y la seguridad para una decisión que realmente llene las expectativas personales.
- **Es necesario visualizarse para tomar buenas decisiones;** en ese sentido, para elegir una carrera profesional se debe tener en cuenta el reconocer las habilidades para potencializarlas, es decir, que debe identificar qué temas son de mayor interés y de estos, en cuáles le gustaría profundizar su conocimiento.
- **Analizar el plan de estudios de la carrera profesional,** pues una vez se tenga claro qué carrera estudiar, se debe analizar y elegir el programa académico de mayor interés y conveniencia.
- **Al conocer anticipadamente el "pensum"**, logrará identificar las competencias, habilidades y énfasis en el cual se desarrollará en el campo laboral.
- **Si tiene un proyecto de vida claro,** plantéese estas dos preguntas: ¿Qué quiere ser, hacer y tener en 5 y en 10 años? Escríbalas y después de responderse honestamente, repiense en su preferencia profesional y si esas repuestas están alineadas con su carrera.
- **Consulte en los sitios web** como el Ministerio de Educación, periódicos, entre otros, virtudes sobre las carreras técnicas, tecnológicas y profesionales del Valle del Cauca.
- **Documéntese.** Dedique tiempo a leer sobre todas las ofertas que hay en el mercado, sobre las diferentes instituciones educativas y las carreras que ofrecen.
- **Escuche los consejos** que le pueden dar sus padres, su familia, amigos y profesores, pero tome usted la decisión.
- **Que su decisión** sea el producto de su interés real y no la influencia de otras personas.

VIGILADA MINEDUCACIÓN

Programas de Pregrado
Inscripciones abiertas

USC UNIVERSIDAD SANTIAGO DE CALI

EN LA SANTIAGO ENCUENTRAS TODO

FACULTAD DE COMUNICACIÓN Y PUBLICIDAD

- **Publicidad**
  CÓDIGO SNIES 3518
  ACREDITACIÓN DE ALTA CALIDAD
  Res. No.04615 Marzo 21 de 2018 MEN
  ACREDITACIÓN INTERNACIONAL - IAA
  Asociación Internacional de Publicidad
- **Comunicación Social**
  CÓDIGO SNIES 3054
  ACREDITACIÓN DE ALTA CALIDAD
  Res. No. 2705 del 18 de marzo de 2019 MEN
  ACREDITACIÓN INTERNACIONAL CLAEP
- **Trabajo Social** ¡Nuevo!
  CÓDIGO SNIES 104285
- **Tecnología en Producción Transmedia** ¡Nuevo!
  Código Snies: 107702

FACULTAD DE EDUCACIÓN

- **Licenciatura en Educación Física y Deporte** ¡Nuevo!
  CÓDIGO SNIES 106889
- **Licenciatura en Educación Infantil**
  CÓDIGO SNIES 106330
  ACREDITACIÓN DE ALTA CALIDAD
  Res No. 16806 Agosto 19 de 2016 MEN
- **Licenciatura en Lenguas Extranjeras con énfasis en Inglés-Francés**
  CÓDIGO SNIES 20886
  ACREDITACIÓN DE ALTA CALIDAD
  Res No. 27740 Diciembre 07 de 2017 MEN
- **Licenciatura en Ciencias Sociales**
  CÓDIGO SNIES 106625
- **Licenciatura en Matemáticas**
  CÓDIGO SNIES 106479
- **Licenciatura en Ciencias Naturales**
  CÓDIGO SNIES 106441

FACULTAD DE DERECHO

- **Derecho**
  CÓDIGO SNIES: 1475
  ACREDITACIÓN DE ALTA CALIDAD
  Res No. 24165 Nov.07 de 2017 MEN
- **Ciencia Política** ¡Nuevo!
  CÓDIGO SNIES: 108386

FACULTAD DE INGENIERÍA

- **Ingeniería en Energías** ¡Nuevo!
  CÓDIGO SNIES 106483
- **Ingeniería Industrial**
  CÓDIGO SNIES 2929
  ACREDITACIÓN DE ALTA CALIDAD
  Res No. 19166 Sept. 30 de 2016 MEN
- **Ingeniería de Sistemas**
  CÓDIGO SNIES 3698
  ACREDITACIÓN DE ALTA CALIDAD
  Res No. 11593 Julio 17 de 2018 MEN
- **Bioingeniería**
  CÓDIGO SNIES 3699
  ACREDITACIÓN DE ALTA CALIDAD
  Res No. 018606 Dic. 03 de 2018 MEN
- **Ingeniería Comercial**
  CÓDIGO SNIES 107743
- **Ingeniería Electrónica**
  CÓDIGO SNIES 107490
- **Tecnología en Gestión de Procesos Industriales**
  CÓDIGO SNIES 104283
- **Tecnología en Sistemas de Información**
  CÓDIGO SNIES 102790

FACULTAD DE SALUD

- **Medicina**
  CÓDIGO SNIES: 4783
- **Enfermería**
  CÓDIGO SNIES: 5098
- **Psicología**
  CÓDIGO SNIES 5131
- **Odontología**
  CÓDIGO SNIES 3853
- **Terapia Respiratoria**
  CÓDIGO SNIES 4633
- **Instrumentación Quirúrgica**
  CÓDIGO SNIES 4631
- **Tecnología en Regencia de Farmacia**
  CÓDIGO SNIES 52386
- **Tecnología en Atención Prehospitalaria**
  CÓDIGO SNIES 15491
- **Tecnología en Mecánica Dental**
  CÓDIGO SNIES 3298

FACULTAD DE CIENCIAS BÁSICAS

- **Química Farmacéutica** ¡Nuevo!
  CÓDIGO SNIES 106482
- **Química**
  CÓDIGO SNIES 4634
  ACREDITACIÓN DE ALTA CALIDAD
  Res. No. 16824 Agosto 19 de 2016 MEN
- **Microbiología**
  CÓDIGO SNIES 102852
- **Medicina Veterinaria** ¡Nuevo!
  CÓDIGO SNIES 108347

FACULTAD DE CIENCIAS ECONÓMICAS Y EMPRESARIALES

- **Administración de Empresas**
  CÓDIGO SNIES 1476
  ACREDITACIÓN DE ALTA CALIDAD
  Res No. 8344 Agost. 9 de 2019 MEN
- **Contaduría Pública**
  CÓDIGO SNIES 1477
- **Mercadeo**
  CÓDIGO SNIES 3852
- **Finanzas y Negocios Internacionales**
  CÓDIGO SNIES 2636
- **Economía**
  CÓDIGO SNIES 3141

SECCIONAL PALMIRA

- **Medicina**
  CÓDIGO SNIES 52971
- **Enfermería**
  CÓDIGO SNIES 51662
- **Fisioterapia**
  CÓDIGO SNIES 51661
- **Tecnología en Logística**
  CÓDIGO SNIES 52229
- **Administración de Empresas**
  CÓDIGO SNIES 102107
- **Derecho**
  CÓDIGO SNIES 106978

PROGRAMAS POR CICLOS PROPEDÉUTICOS

- **Técnico Profesional en Operación de Procesos Gastronómicos**
  CÓDIGO SNIES 105495
- **Tecnología en Dirección y Gestión de la Cadena Turística**
  CÓDIGO SNIES 105541

PROGRAMAS TÉCNICOS LABORALES

- **Técnico Laboral en Auxiliar Administrativo**
  CÓDIGO CNO: 1341
  Registro calificado:
  Resolución SEM: 4143.010.21.003314 - MAY/15/2019
- **Técnico Laboral en Auxiliar de Bodega, Almacén y Centros de Distribución**
  CÓDIGO CNO: 1371
  Registro calificado:
  Resolución SEM: 4143.010.21.003318 - MAY/15/2019
- **Técnico Laboral en Asistente a Primera Infancia**
  CÓDIGO CNO: 6372
  Registro calificado:
  Resolución SEM: 4143.010.21.003316 - MAY/15/2019
- **Técnico Laboral en Auxiliar Contable y Financiero**
  CÓDIGO CNO: 1331
  Registro calificado:
  Resolución SEM: 4143.010.21.003312 - MAY/15/2019
- **Técnico Laboral en Auxiliar de Mercadeo**
  CÓDIGO CNO: 6322
  Registro calificado:
  Resolución SEM: 4143.010.21.003315 - MAY/15/2019

Escanea el código para más información

Call center: 518 3003
www.usc.edu.co

@usantiagodecali

Desde el 17 de Junio del 2020, la Universidad Santiago de Cali dio apertura en sus instalaciones físicas para la prestación de servicios administrativos, financieros y académicos, cumpliendo con todos los **Protocolos de Bioseguridad** necesarios para salvaguardar la salud y la vida de la comunidad santiaguina.